

BORSA İSTANBUL

BİST 100 endeksi günü %2,13 yükselişle 8.838,60 puandan tamamladı. BİST 100 endeksi gün içinde en düşük 8.676,76 en yüksek ise 8.913,54 seviyesinden işlem gördü. Toplam işlem hacmi ise 108,8 milyar TL düzeyinde gerçekleşti.

En fazla işlem gören sektör endeksi 38,2 milyar TL ile BİST SİNAİ endeksi olurken, en fazla değer kazanan sektör endeksi %4,19 ile BİST İNŞAAT endeksi oldu. En fazla değer kaybeden sektör endeksi ise -%0,58 ile BİST MEN. KIYM. Y. O. endeksi oldu.

XU100 endeksi içerisinde işlem gören 89 hissenin fiyatı yükselirken, 10 hissenin fiyatı düşmüştür. 1 hissenin ise fiyatı değişmemiştir.

Borsa İstanbul'un toplam işlem hacmi bir önceki işlem gününe göre %31,39 yükselişle (26,0 milyar TL) 108,8 milyar TL oldu. 5 günlük ortalama işlem hacmi 96,5 milyar TL düzeyinde gerçekleşirken son gün işlem hacmi ortalamaya göre %12,79 artış kaydetmiştir.

PİYASA GÜNDEMİ

Fed'in daha yavaş hızda faiz indireceğine dair beklentilerin artması tahvil faizlerini yükseltirken dolara değer kazandırıyor. Bu gelişmeyle Asya'da risk iştahı düşük. Gösterge olarak izlediğimiz ABD 10 yıllık tahvilin faizi Temmuz'dan bu yana ilk kez %4,2 seviyesini aştı. Bunlara ek olarak ABD seçimlerine ilişkin endişelerin de risk iştahını baskıladığı söylenebilir. Bugün Euro Bölgesi/Tüketici güveni endeksi ile Lagarde'in konuşması öne çıkarken ABD'de ise Bej Kitap raporu izlenecek.

Dün borsada tepki alımları vardı. Çünkü tepki yükselişi aslında daha agresif olabilirdi, ancak Reuters kaynaklı habere göre Amerika'da temyiz mahkemesi, Halkbank'ın İran yaptırımları davasında dokunulmazlık talebini reddettiği haberi bir miktar törpülenmeye neden olsa da BİST100 endeksi günü yükselişle tamamlamayı başardı. Bilanço sezonu geçen hafta başladı, dün EREGL bilançosu açıklandı. Bugün TURSG ile TAVHL bilançolarının açıklanması bekleniyor. Dolayısıyla hisse bazlı hareketlilik artabilir. Bugün teknik olarak 8775/8600 destek aralığını önemsiyoruz. 29 Ekim Cumhuriyet Bayramı tatili nedeniyle takas konusuna dikkat edilmelidir.

DÖVİZ PİYASASI

	Son	Gün %	Haf.%	Ay %
USDTRY	34,2550	0,06	0,11	0,39
EURTRY	37,0106	-0,16	-0,78	-3,00
GBPTRY	44,5453	0,11	-0,49	-2,15
EURUSD	1,0800	-0,13	-0,85	-3,25
GBPUSD	1,2982	-0,02	-0,70	-2,51

DÖVİZ SEPETLERİ

	Son	Gün %	Haf. %	Ay %
Döviz Sepeti	35,6972	0,04	-0,42	-0,87
Dolar Endeksi (DXY)	104,1250	0,16	0,82	3,36

TAHVİL PİYASASI

Tahvil Faizleri	Son	Ö.Gün	Ö.Haf.	Ö.Ay
TL Referans Faiz	49,3%	49,3%	48,4%	49,9%
Türkiye 2 Yıllık	40,0%	38,8%	38,2%	36,5%
Türkiye 10 Yıllık	24,4%	24,5%	24,1%	23,7%
Almanya 10 Yıllık	2,3%	2,3%	2,3%	2,2%
ABD 2 Yıllık	4,0%	4,0%	4,0%	3,6%
ABD 10 Yıllık	4,2%	4,2%	4,0%	3,7%
ABD10y 2y Farkı	16,4bp	15,3bp	7,2bp	13,0bp

EMTİA PİYASASI

Emtia	Son	Gün %	Haf. %	Ay %
Altın Ons	2.748,9	1,07	3,23	4,83
Gümüş Ons	34,9	3,20	10,65	11,82
Brent	75,3	2,10	1,22	1,69
Gram Altın	3.026,2	1,08	3,30	5,19

BORSA İSTANBUL ENDEKSLERİ

Performans	Kapanış	İşlem Hacmi	Gün %	Haf. %	Ay %	Yb %
BİST-100	8.839	85.346.071.297	2,1	-0,2	-10,7	18,3
BİST-30	9.794	63.125.810.680	2,2	-1,2	-10,6	22,1
BİST Sanayi	11.946	38.180.020.851	1,5	1,6	-9,8	3,6
BİST Banka	12.091	19.876.086.207	2,4	-6,3	-13,6	38,7
BİST Tüm	10.188	108.805.010.380	2,0	0,2	-10,2	18,8
Son ve Önceki Dönem	Son	Ö. Haf	Ö. Ay	Yılbaşı	Ö. Yıl	
Yab.Takas Oranları (%)	37,47	38,12	38,29	37,95	36,51	

BİST 100 ENDEKSİ

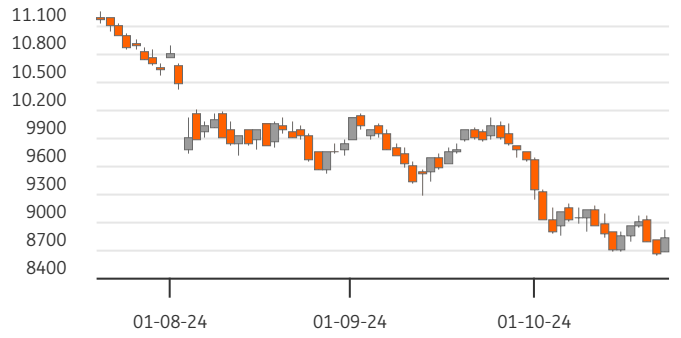

BİST-100 EN ÇOK DÜŞENLER

	Değ.%	Kapanış	Hacim		Hacim	Kapanış	Değ.%
BRYAT	-3,16	1.930,00	254,8	THYAO	7.323	274,75	1,95
BRNSAN	-1,54	479,00	1.145,8	ASTOR	2.558	71,40	5,62
ODAS	-1,41	5,60	499,6	PGSUS	1.785	243,70	1,75
KRDMD	-1,27	24,88	1.658,0	FROTO	1.676	996,00	3,48
HALKB	-0,82	15,64	1.020,6	TCELL	1.593	87,70	2,57

BİST-100 PARA GİRİŞİ

BİST-100 EN ÇOK YÜKSELENLER

	Değ. %	Kapanış	Hacim		Hacim	Kapanış	Değ.%
CWENE	10,00	170,50	600,3	THYAO	7.323	274,75	1,95
SMRTG	10,00	37,40	644,8	ISCTR	5.617	11,61	2,93
EUPWR	9,98	28,42	966,5	AKBNK	4.949	49,90	2,97
ALFAS	9,93	51,80	188,2	EREGL	4.602	47,52	0,00
GESAN	8,52	42,56	644,1	YKBNK	4.384	24,54	1,74

BİST-100 HACMİ EN YÜKSEKLER

	Değ. %	Kapanış	Hacim		Hacim	Kapanış	Değ.%
CWENE	10,00	170,50	600,3	THYAO	7.323	274,75	1,95
SMRTG	10,00	37,40	644,8	ISCTR	5.617	11,61	2,93
EUPWR	9,98	28,42	966,5	AKBNK	4.949	49,90	2,97
ALFAS	9,93	51,80	188,2	EREGL	4.602	47,52	0,00
GESAN	8,52	42,56	644,1	YKBNK	4.384	24,54	1,74

BİST-100	2022/12	2023/12	2024/09	3 Yıl Ort	Cari
F/K Oranı	6,07	9,52	10,84	8,8%	9,38
PD/DD Oranı	1,55	1,27	2,15	1,7%	1,80
Net Kar Marjı	10,3%	12,2%	11,0%	11,2%	24,6
Aktif Karlılığı	6,1%	4,6%	4,2%	4,9%	9,1
Özsermaye Karlılığı	32,7%	22,0%	23,4%	26,1%	27,1

Endeks ve Döviz Sözleşmeleri	Gün %	Açık Pozis. (AP)	AP Değ.
F_XU0301024	2,27	484.220	-27.673
F_XAUUSD1024	0,68	87.696	-4.976
F_USDTRY1024	-0,27	949.546	1.916
F_EURUSD1024	-0,21	21.171	-340
F_EURTRY1024	-0,33	7.585	57

Ülke	Endeks	Kapanış	Gün %	Haf.%	Ay %
ABD	S&P 500	5.851	0,0%	0,6%	2,6%
	DOW 30	42.925	0,0%	0,4%	2,0%
	NASDAQ	18.573	0,2%	1,4%	3,5%
Fransa	CAC40	7.535	0,0%	0,2%	0,5%
Almanya	DAX	19.422	-0,2%	-0,3%	3,7%
İngiltere	FTSE	8.307	-0,1%	0,7%	0,9%
Japonya	NIKKEI 225	38.412	-1,4%	-3,8%	1,8%



BİST ENDEKSLERİ DESTEK DİRENÇ - HAREKETLİ ORTALAMA - PERFORMANS TABLOSU

Endeks	Kapanış	Destekler		Pivot	Dirençler		Hareketli Ortalamalar			Performans			
		Destek 2	Destek 1		Direnç 1	Direnç 2	5 HO	20 HO	50 HO	Gün. %	Haf. %	Aylık %	Yıllık %
XU100	8.838,60	8.572,85	8.705,73	8.809,63	8.942,51	9.046,41	8.848,99	9.119,44	9.541,18	2,1%	-0,2%	-10,7%	17,7%
XU050	7.845,83	7.597,36	7.721,60	7.822,49	7.946,73	8.047,62	7.871,14	8.124,89	8.476,69	2,1%	-0,7%	-10,9%	20,6%
XU030	9.794,35	9.467,92	9.631,14	9.762,47	9.925,69	10.057,02	9.839,84	10.155,19	10.544,50	2,2%	-1,2%	-10,6%	25,0%
XUSIN	11.946,28	11.657,05	11.801,67	11.910,07	12.054,69	12.163,09	11.906,60	12.170,72	12.816,39	1,5%	1,6%	-9,8%	-1,5%
XUMAL	10.001,02	9.652,15	9.826,58	9.959,47	10.133,90	10.266,79	10.106,99	10.515,71	10.817,64	2,2%	-2,6%	-11,4%	28,5%
XBANK	12.091,38	11.526,01	11.808,70	12.051,21	12.333,90	12.576,41	12.363,26	13.142,36	13.486,31	2,4%	-6,3%	-13,6%	56,0%

BİST 30 HİSSELERİ DESTEK DİRENÇ - HAREKETLİ ORTALAMA - PERFORMANS TABLOSU

Hisse	Kapanış	Destekler		Pivot	Dirençler		Hareketli Ortalamalar			Performans			
		Destek 2	Destek 1		Direnç 1	Direnç 2	5 HO	20 HO	50 HO	Gün. %	Haf. %	Aylık %	Yıllık %
AKBNK	49,90	47,19	48,55	49,57	50,93	51,95	51,25	55,66	57,55	3,0%	-8,2%	-17,0%	74,0%
ALARK	86,00	82,53	84,27	85,53	87,27	88,53	86,15	87,54	92,69	1,8%	1,4%	-8,5%	-21,1%
ASELS	58,35	56,18	57,27	58,08	59,17	59,98	58,12	58,16	57,79	1,3%	4,2%	-1,4%	45,7%
ASTOR	71,40	64,93	68,17	70,83	74,07	76,73	69,18	71,38	75,16	5,6%	5,6%	-14,4%	-37,1%
BIMAS	460,50	441,17	450,83	456,42	466,08	471,67	461,90	479,33	527,85	3,3%	-1,5%	-18,5%	65,2%
DOAS	214,40	209,27	211,83	213,77	216,33	218,27	213,18	213,89	219,48	0,4%	1,3%	-3,1%	-1,0%
EKGYO	9,79	9,32	9,55	9,70	9,93	10,08	9,83	10,38	11,19	3,2%	-0,4%	-18,3%	41,5%
ENKAI	48,12	44,96	46,54	47,38	48,96	49,80	46,74	45,55	46,97	4,8%	9,3%	0,5%	61,3%
EREGL	47,52	45,92	46,72	47,42	48,22	48,92	48,31	49,61	48,87	0,0%	-1,9%	-4,4%	26,9%
FROTO	996,00	938,00	967,00	990,50	1.019,50	1.043,00	961,90	927,03	918,90	3,5%	9,3%	9,0%	27,5%
GARAN	111,70	105,17	108,43	111,17	114,43	117,17	112,58	117,20	114,58	2,9%	-4,9%	-6,3%	161,8%
HEKTS	3,65	3,54	3,59	3,64	3,69	3,74	3,70	3,98	4,11	1,4%	-1,6%	-19,6%	-55,0%
ISCTR	11,61	11,01	11,31	11,56	11,86	12,11	11,90	12,72	13,04	2,9%	-7,0%	-13,4%	37,9%
KCHOL	174,80	166,93	170,87	173,93	177,87	180,93	177,24	179,41	182,19	2,4%	-3,2%	-5,9%	31,3%
KONTR	42,12	39,36	40,74	42,10	43,48	44,84	41,00	41,13	44,92	3,7%	5,4%	-5,8%	-46,5%
KOZAL	20,48	19,45	19,97	20,31	20,83	21,17	20,22	21,05	23,14	2,1%	4,0%	-15,9%	-12,6%
KRDMD	24,88	24,05	24,47	24,91	25,33	25,77	26,03	26,01	24,77	-1,3%	-7,4%	-2,7%	-0,3%
MGROS	405,50	390,50	398,00	406,25	413,75	422,00	415,20	434,90	474,37	0,5%	-3,6%	-18,4%	18,4%
PETKM	18,96	18,31	18,63	18,87	19,19	19,43	19,13	20,14	21,93	1,8%	-1,2%	-20,0%	-6,8%
PGSUS	243,70	234,70	239,20	242,10	246,60	249,50	239,04	233,89	232,41	1,8%	4,4%	-3,8%	74,6%
SAHOL	81,60	76,17	78,88	80,82	83,53	85,47	83,86	90,37	91,67	3,3%	-7,2%	-18,4%	56,7%
SASA	3,94	3,80	3,87	3,94	4,01	4,08	3,93	4,06	4,44	1,0%	1,8%	-11,1%	-23,7%
SISE	39,64	38,16	38,90	39,30	40,04	40,44	39,86	39,96	41,34	2,1%	2,8%	-6,1%	-18,9%
TCELL	87,70	84,20	85,95	87,50	89,25	90,80	86,71	88,12	93,77	2,6%	1,5%	-6,3%	82,5%
THYAO	274,75	266,58	270,67	273,58	277,67	280,58	271,00	273,75	286,29	1,9%	2,5%	-8,3%	32,7%
TOASO	195,20	187,27	191,23	194,87	198,83	202,47	194,80	199,20	218,25	0,8%	2,7%	-10,9%	-18,8%
TTKOM	46,64	44,87	45,75	46,67	47,55	48,47	46,73	47,12	48,99	2,0%	0,5%	-9,3%	141,7%
TUPRS	146,00	142,20	144,10	145,60	147,50	149,00	146,06	151,05	151,80	0,9%	0,2%	-5,3%	29,1%
ULKER	124,10	119,90	122,00	124,00	126,10	128,10	126,04	130,71	143,40	1,3%	-1,0%	-20,7%	52,7%
YKBNK	24,54	23,58	24,06	24,52	25,00	25,46	25,48	27,25	28,98	1,7%	-8,3%	-16,7%	43,4%





BİST 30 HİSSELERİ TEMEL VERİLER

Hisse	Çarpanlar		Piy.Değ.(Mn USD)		Karlılık				Büyüme			Borç.	YP
	F/K	PD/DD	Cari	Son Bilanço Dönemi	Aktif Karlılık	Özser. Karlılık	FAVÖK Marjı	Net Kar Marjı	Net Satış Çeyrek	FAVÖK Çeyrek	Net Kar Çeyrek	Net Borç /FAVÖK	Net Poz. (Mn USD)
AKBNK	4,36	1,17	7.592	10.141	1,3%	12,3%	-	33,0%	1,7%	-	-17,1%	-	432
ALARK	21,71	0,76	1.095	1.424	-2,2%	-3,4%	8,2%	8,7%	29,8%	-	-	-	-121
ASELS	29,08	2,15	7.785	7.925	3,9%	7,1%	23,2%	9,2%	13,0%	0,8%	-12,0%	1,68	733
ASTOR	13,77	4,31	2.085	2.894	7,8%	11,3%	34,0%	12,8%	-17,9%	-0,2%	6,8%	-0,66	51
BIMAS	14,79	3,15	8.181	10.076	6,1%	15,2%	3,3%	4,1%	-2,9%	-24,2%	7,6%	1,81	-6
DOAS	3,80	0,96	1.380	1.768	9,1%	15,4%	13,4%	5,1%	5,3%	9,2%	-38,2%	0,37	-28
EKGYO	-	0,51	1.088	1.124	0,5%	1,2%	18,1%	5,9%	115,1%	138,0%	4,9%	-1,15	-
ENKAI	13,27	1,18	8.447	7.520	4,2%	5,4%	25,1%	26,9%	29,9%	100,0%	35,6%	-5,36	434
EREGL	8,90	0,74	4.866	5.493	3,2%	5,6%	9,3%	1,6%	-3,5%	-28,8%	-81,7%	2,91	79
FROTO	7,70	4,00	10.226	12.010	7,5%	27,4%	6,6%	5,6%	-20,7%	-35,5%	-38,6%	2,80	-2.038
GARAN	4,79	1,68	13.726	14.374	2,3%	19,2%	-	47,2%	24,2%	-	0,9%	-	849
HEKTS	-	3,80	900	985	-4,8%	-17,2%	-16,7%	-59,2%	-16,7%	-	-	-	-89
ISCTR	4,15	1,02	8.492	12.065	1,2%	11,8%	-	50,2%	-14,9%	-	7,5%	-	-173
KCHOL	11,76	0,93	12.969	17.513	0,1%	0,5%	5,5%	0,0%	6,8%	-28,4%	-88,8%	2,23	203
KONTR	37,23	6,59	801	1.004	6,4%	26,6%	22,4%	17,9%	76,6%	202,3%	-13,7%	4,72	-11
KOZAL	-	2,64	1.919	2.079	-1,1%	-1,2%	28,4%	-1,9%	-34,3%	-30,6%	-	-3,03	-8
KRDMD	21,07	0,63	568	748	-3,6%	-6,6%	4,3%	-8,4%	-16,4%	-69,0%	-	-0,01	-486
MGROS	13,58	1,61	2.148	2.922	2,4%	7,6%	5,3%	0,9%	13,2%	378,3%	-55,1%	-0,52	49
PETKM	3,02	0,78	1.406	1.678	3,0%	6,6%	3,1%	9,0%	4,2%	28.798,3%	79,3%	47,75	-1.180
PGSUS	6,07	2,04	3.565	3.470	0,3%	1,1%	30,4%	15,0%	52,8%	583,2%	-	3,88	-610
SAHOL	-	0,67	5.015	6.172	-0,4%	-4,1%	8,3%	-1,0%	2,2%	-28,4%	-	0,50	724
SASA	5,36	1,70	4.989	7.228	9,7%	23,4%	17,9%	19,1%	-5,3%	-17,3%	-82,0%	8,49	-2.468
SISE	10,66	0,73	3.553	4.682	1,7%	3,8%	5,6%	5,7%	-5,0%	-30,8%	-7,0%	6,26	28
TCELL	9,93	1,27	5.645	6.739	2,6%	6,1%	47,5%	8,7%	4,3%	6,6%	1,7%	0,81	-237
THYAO	2,08	0,68	11.093	12.974	3,6%	9,0%	18,6%	16,6%	24,2%	119,8%	338,5%	1,85	-7.708
TOASO	10,04	2,44	2.856	5.176	6,2%	15,5%	11,4%	5,4%	-34,9%	-44,1%	-57,7%	-0,04	261
TTKOM	7,68	1,32	4.776	5.147	1,5%	3,6%	38,6%	4,3%	9,0%	22,2%	25,6%	1,38	-31
TUPRS	6,05	1,21	8.231	9.710	1,8%	3,6%	6,7%	2,6%	6,3%	25,0%	1.341,0%	-0,78	47
ULKER	6,50	1,90	1.341	1.913	6,0%	24,0%	19,2%	8,2%	-28,0%	-33,0%	-46,4%	1,88	-268
YKBNK	3,38	1,13	6.065	8.694	1,0%	10,8%	-	20,2%	-7,9%	-	-31,1%	-	235

TEMETTÜ TAKVİMİ

Kod	Piyasa Değeri (Bin TL)	Net Kar (Bin TL)	Brüt Tem. Tutarı (Bin TL)	Tem. Dağ. Oranı	Hisse Başına Brüt Tutar	Hisse Başına Net Tutar	Tem. Verimi	Tem. Dağıtım Tarihi	Tem. Ödeme Kalan Gün	Tem. Ödeme Bilgisi
BRKSN	786.864,00	27.732,34	5.200	7,37%	0,17	0,15	0,66%	22.10.2024	0	Taksit : 22.10.2024 - 25.07.2024
MEDTR	5.502.560,00	38.568,14	35.000	135,31%	0,29	0,26	0,64%	23.10.2024	1	23.10.2024
OSMEN	3.292.000,00	204.193,61	93.000	18,38%	3,39	3,05	2,83%	25.10.2024	3	Avans : 31.01.2024 - 25.10.2024 - 29.07.2024 - 29.05.2024
AGYO	1.856.547,00	21.401,51	26.334	4,05%	0,10	0,10	1,42%	30.10.2024	8	30.10.2024
PCILT	2.383.569,00	221.562,55	100.000	32,27%	0,84	0,76	4,20%	30.10.2024	8	30.10.2024
EYGYO	1.422.000,00	728,74	23.759	10,53%	0,12	0,12	1,67%	31.10.2024	9	Taksit : 31.10.2024 - 30.09.2024
TTRAK	73.248.952,50	3.835.990,57	9.000.000	96,34%	89,94	80,95	12,29%	08.11.2024	17	08.11.2024
DGNMO	3.167.500,00	175.892,08	100.000	13,92%	0,29	0,26	3,16%	20.11.2024	29	20.11.2024
FROTO	349.506.360,00	15.702.728,00	20.194.871	41,17%	57,55	51,80	5,78%	22.11.2024	31	22.11.2024
ASELS	266.076.000,00	6.141.716,00	510.000	7,00%	0,11	0,10	0,19%	25.11.2024	34	25.11.2024



ŞİRKETLERDEN HABERLER

DESA	22.10.2024 21:32 Desa Deri Sanayi Ve Ticaret A.Ş. Bedelsiz sermaye artırım işlemlerinin tamamen ve usulüne uygun olarak tamamlanması hakkında Haberin Devamı
HALKB	22.10.2024 20:46 Türkiye Halk Bankası A.Ş. ABD'de Bankamız Aleyhine Açılan Ceza Davası Hakkında Haberin Devamı
TKFEN	22.10.2024 19:17 Tekfen Holding A.Ş. Payların Geri Alınmasına İlişkin Bildirim Haberin Devamı
LKMNH	22.10.2024 18:53 Lokman Hekim Engürüsağ Sağlık Turizm Eğitim Hizmetleri ve İnşaat Taahhüt A.Ş. Hisse Geri Alımı Haberin Devamı
CEMZY	22.10.2024 18:32 Cem Zeytin A.Ş. Payların Geri Alınmasına İlişkin Bildirim Haberin Devamı
VERUS	22.10.2024 18:30 Verusa Holding A.Ş. Pay Geri Alım İşlemleri Hk Haberin Devamı
KRVGD	22.10.2024 18:28 Kervan Gıda Sanayi Ve Ticaret A.Ş. 22.10.2024 TARİHLİ PAY GERİ ALIMI HAKKINDA, Haberin Devamı
ADGYO	22.10.2024 18:26 Adra Gayrimenkul Yatırım Ortaklığı A.Ş. Payların Geri Alınmasına İlişkin Bildirim Haberin Devamı
BJKAS	22.10.2024 18:19 Beşiktaş Futbol Yatırımları Sanayi ve Ticaret A.Ş. Şirketimizin 01.06.2023 - 31.05.2024 Özel Hesap Dönemi Olağan Genel Kurul Bilgilendirmesi Haberin Devamı
EREGL	22.10.2024 18:16 Ereğli Demir ve Çelik Fabrikaları T.A.Ş. 1 Ocak - 30 Eylül 2024 ara hesap dönemine ait özet faaliyet raporu Haberin Devamı
TABGD	22.10.2024 18:15 TAB Gıda Sanayi Ve Ticaret A.Ş. Pay Geri Alım İşlemleri Haberin Devamı
ISDMR	22.10.2024 18:15 İskenderun Demir ve Çelik A.Ş. 1 Ocak - 30 Eylül 2024 ara hesap dönemine ait özet faaliyet raporu Haberin Devamı
GEDIK	22.10.2024 18:14 Gedik Yatırım Menkul Değerler A.Ş. 22.10.2024 tarihli pay geri alım işlemleri Haberin Devamı
ARCLK	22.10.2024 17:28 Arçelik A.Ş.,Global Yatırım Holding A.Ş.,Fibabanka A.Ş.,Halk Yatırım Menkul Değerler Anonim Şirketi,Merkezi Kayıt Kuruluşu A.Ş. Borçlanma Araçları, Yatırım Fonları ve Varant İtfâ/Kupon/Getiri/Nakdi Uzlaşî Ödeme İşlemleri Haberin Devamı
CVKMD	22.10.2024 17:19 CVK Maden İşletmeleri Sanayi Ve Ticaret A.Ş. MAPEG İhalesinden Yeni Ruhsat Sahası Alınması Hk Haberin Devamı
BIST	22.10.2024 16:50 Borsa İstanbul A.Ş.,Mediterra Tıbbi Malzeme Sanayi Ve Ticaret A.Ş. Hak Kullanımı Haberin Devamı
GLYHO	22.10.2024 15:59 Global Yatırım Holding A.Ş. Kesinleşen Nakit Kar Payı Hak Kullanım Tarihi Haberin Devamı
TATEN	22.10.2024 15:42 Tatlıpınar Enerji Üretim A.Ş. TEİAŞ RES Katkı Payı Davası Haberin Devamı
BFREN	22.10.2024 15:39 Bosch Fren Sistemleri Sanayi ve Ticaret A.Ş. Sermaye Artırımına İlişkin SPK Başvurusu Haberin Devamı
GESAN	22.10.2024 13:02 Girişim Elektrik Sanayi Taahhüt Ve Ticaret A.Ş.,Europower Enerji Ve Otomasyon Teknolojileri Sanayi Ticaret A.Ş. İhale Sonucu Hakkında Haberin Devamı



ING Yatırım Menkul Değerler A.Ş.

Unvan : ING Yatırım Menkul Değerler A.Ş.
Adres : Reşit Paşa Mahallesi Eski Büyükdere Cad. No:8 Kat:10 34467 Sarıyer/İstanbul
E-Posta : ingyatirim@ingyatirim.com.tr
Tel : 0850 222 0 600

YASAL UYARI

Bu Bülten; bir veya daha fazla sermaye piyasası aracı veya bunları ihraç eden ortaklıklar ve kuruluşlar ile piyasa eğilimleri hakkında, belirli bir kişiye veya mali durumları, risk ve getiri tercihleri benzer nitelikteki bir gruba yönelik olmamak kaydıyla, ING Yatırım Menkul Değerler A.Ş. müşterilerine ve/veya dağıtım kanallarına yönelik olarak ING Yatırım Menkul Değerler A.Ş.'nin anlaşmalı olduğu dışarıdan hizmet sağlayıcı kuruluşlar tarafından hazırlanmakta olup, Bu Bülten içerisinde sunulan bilgi, analiz, veri ve yorumlar yatırım danışmanlığı faaliyeti kapsamında değildir. Bu Bülten; genel nitelikte yorum ve tavsiye sunulması amacıyla, sermaye piyasası araçlarının mevcut veya gelecekteki fiyat veya değerlerine ilişkin araştırmalardan veya diğer bilgilerden yararlanılarak genel yatırım tavsiyesi olarak hazırlanmaktadır. Yatırım danışmanlığı hizmeti, yetkili kuruluşlar tarafından kişilerin risk ve getiri tercihleri dikkate alınarak kişiye özel sunulmakta olup, genel yatırım tavsiyeleri ise kişiye özel olmayan yatırım stratejileri veya tavsiyeleri içermektedir. Bu sebeple, Bu Bülten içerisinde sunulan bilgi, analiz, veri ve yorumlar mali durumunuz ile risk ve getiri tercihlerinize uygun olmayabileceği gibi, sadece Bu Bülten'e dayanılarak yatırım kararı verilmesi beklentilerinize uygun sonuçlar doğurmayabilir.

